

**CORTE AA**  
ÁREA CONSTRUÍDA TOTAL:334,63m²  
Escala: 1/50

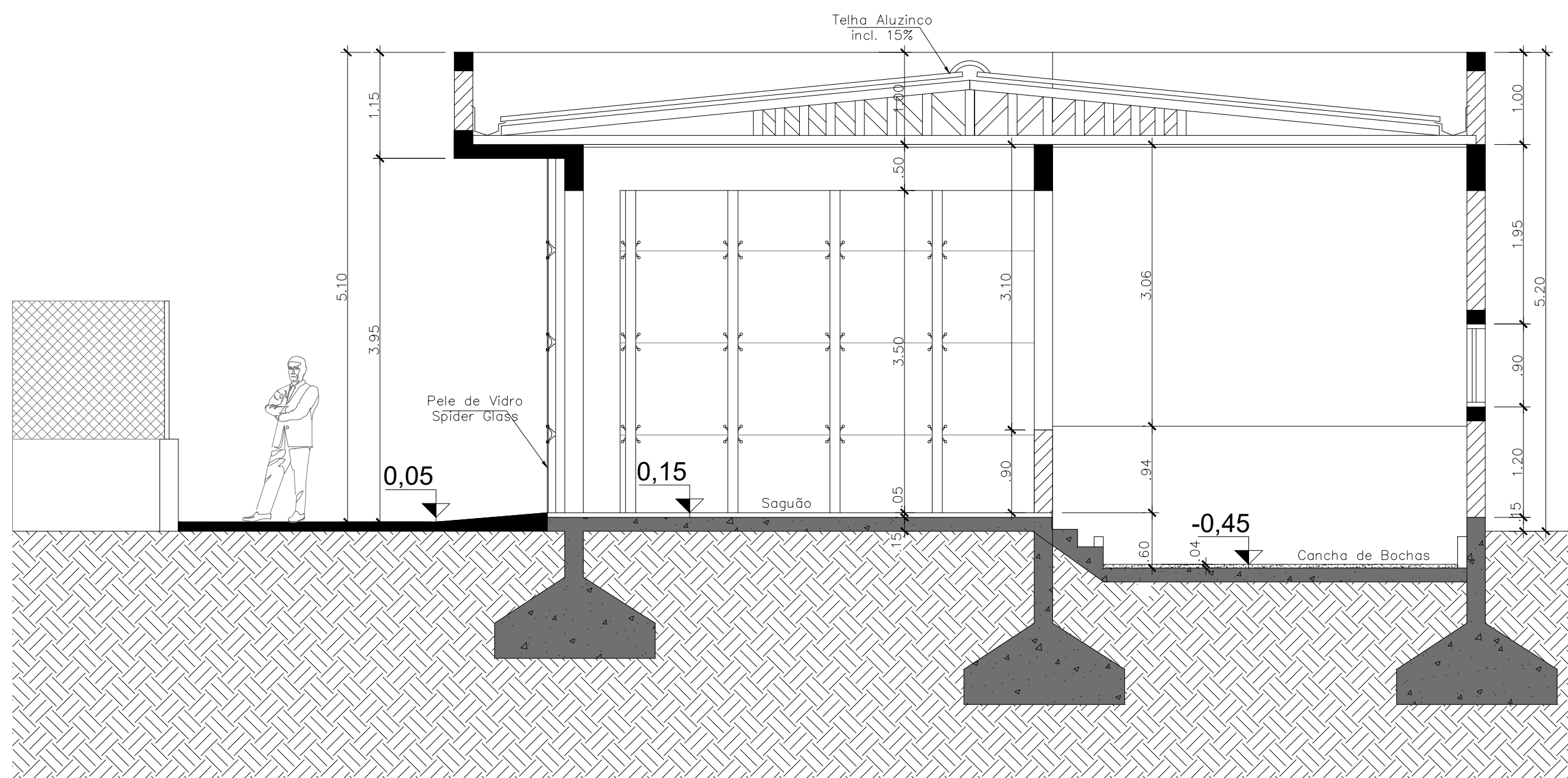

**CORTE BB**  
ÁREA CONSTRUÍDA TOTAL:334,63m²  
Escala: 1/50

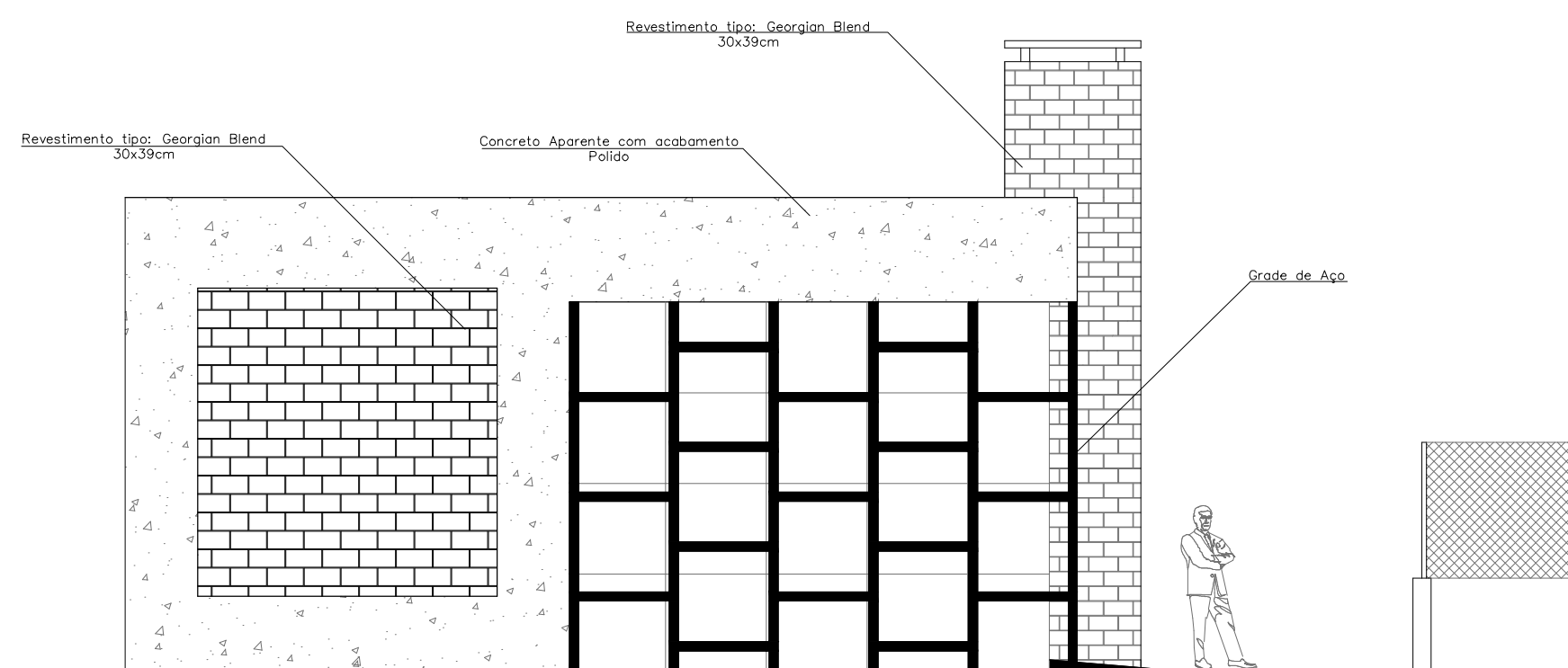

**FACHADA LATERAL ESQUERDA**  
Escala: 1/75

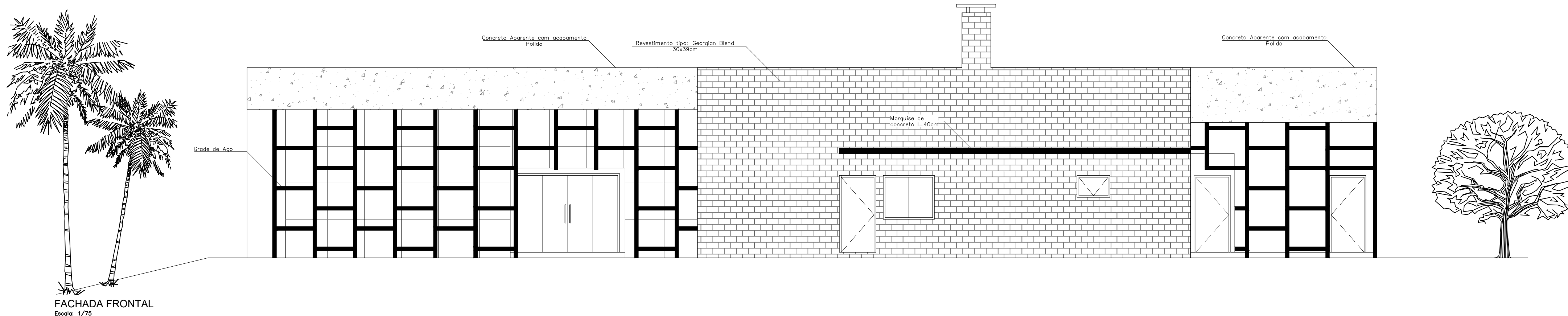

**FACHADA FRONTAL**  
Escala: 1/75

## GOVERNO MUNICIPAL DE TRÊS PALMEIRAS

SECRETARIA DE OBRAS E INFRAESTRUTURA  
SETOR DE ARQUITETURA E ENGENHARIA

ENDEREÇO: PRAÇA, 12 DE MAIO, 763 - CENTRO - TRÊS PALMEIRAS - R/S  
TELEFONE: (54) 3367-1040 / 1030  
CEP: 99675-000  
EMAIL: engenharia@rs.gov.br



OBRA:  
CENTRO DE RECREAÇÃO MUNICIPAL  
CAMPO GUARANI - CENTRO - TRÊS PALMEIRAS R/S

ESPECIFICAÇÃO:  
CORTES E FACHADAS

RESPONSÁVEL TÉCNICO:  
Paula Roberta Castamann  
Engenheira civil  
CREA - RS 180.440

PROPONENTE:  
Silvânio Antônio Dias  
Prefeito Municipal

DESENHO:  
Paula Castamann

DATA:  
DEZEMBRO DE 2018

PRANCHA:

02/05

ÁREA:  
334,63m²

ESCALA:  
INDICADA